

申請者の現状(基本情報)

作成日	平成29年12月18日	相談支援事業者名	みずず相談支援事業所	計画作成担当者	上田 一郎
-----	-------------	----------	------------	---------	-------

1. 概要(支援経過・現状と課題等)

しなの市保健センターで行っている乳幼児健診で、発達の遅れがあると言われ、保健センターに何回か相談してきた。保健センターやご家族からの要望もあり、同市こども課で保育園入園時に加配保育士の配置を検討し、卒園まで加配保育士の支援を受けられていた。また小学校入学準備の際に発達検査を受け、保健センターのすすめで昭和61年11月に療育手帳(B1)を取得。その後同市障がい福祉課での相談を実施した。幼児期に落ち着けなかった状況も、小学校2年生より特別支援学級に入級して、少人数での個別支援の体制が整えられたことで、落ち着いて課題に取り組むことが出来るようになり、中学校卒業後特別支援学校高等部へ進学し、就労を目指すまで成長した。父母の愛情に囲まれながら成長し、妹との関係も良好であった。高等部2年生時の校外実習から職場実習を重ね、卒業時には実習先の自動車部品製造工場へ障害者雇用枠での就職が決まった。職場実習当初は、体力的にも厳しい状況であったが、一番の理解者であり応援者でもあった父が、週末は外出やSO(スペシャルオリンピックス)のボウリングと一緒に参加するなど大きな支えとなっていた。その後も家族の応援が続けられ、就職先の直属上司とも父は連絡を取り合う状況であった。家族の支援だけでなんとか過ごすことができていたため、市の障がい福祉課は年金取得や療育手帳の取得・更新時の関わり程度であった。家族の支えで落ち着いた生活を過ごしてきたが、平成23年10月には妹が結婚し県外に移住、平成26年6月には病気で突然父が亡くなった。父が亡くなった直後あたりから仕事に行かなくなり、平成26年12月末で退職の手続きをした。父が亡くなり退職した後、太郎さんも外出することが少なくなり、また母も気持ちが沈み、家事も太郎さんの支援がないとできなくなってきたことから、将来の不安を感じるようになり、平成29年11月末に障がい福祉課へ電話相談を入れた。

2. 利用者の状況

氏名	長野 太郎 さん	生年月日	1980年(昭和55年)5月5日	年齢	37歳
住所	長野県しなの市〇〇111番地1			電話番号	026-1234-5678
	〔持家・借家・グループ/ケアホーム・入所施設・医療機関・その他()〕			FAX番号	無し
障害または疾患名	知的障害(療育手帳B1)	障害支援区分	判定無し	性別	男 ・ 女

家族構成 ※年齢、職業、主たる介護者等を記入

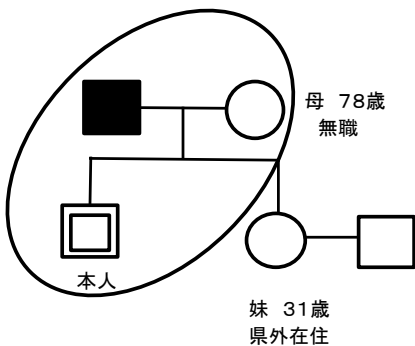

社会関係図 ※本人と関わりを持つ機関・人物等(役割)

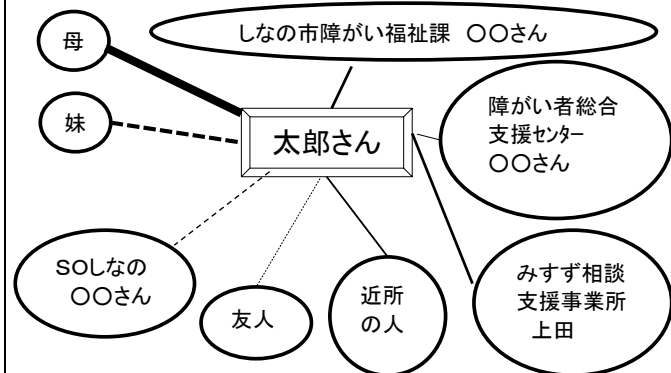

生活歴 ※受診歴等含む

昭和55年5月5日、しなの市内のアルプス産婦人科病院で出生。発育は順調であったが、初歩・発語が遅く、市の検診で相談をしていた。4歳で市立保育園に入園するが、落ち着きがないことから加配保育士がいるクラスで卒園まで過ごした。小学校就学前に市の保健センターへの相談により療育手帳の取得をした。小学校は2年生より、父母と相談して特別支援学級に入級し、中学卒業まで特別支援学級で過ごした。卒業後は地元の特別支援学校高等部へ進学。3年間の特別支援学校での職場実習等を受け、卒業時には地元の自動車部品製造企業への就職が決まり、これまで就労を続けてきた。大きな疾病や医療受診は無く、20歳の誕生日の前月に障害基礎年金の受給申請のため市内の精神科病院を受診した。34歳の時に父が他界後に退職し、現在まで自宅で母のお手伝いをしながら過ごしている。

医療の状況 ※受診科目、頻度、主治医、疾患名、服薬状況等

しなの総合病院(しなの市内)
精神科 佐久医師
障害基礎年金申請用の診断書の作成のため受診
その他、風邪もひくこともなく受診歴はない

本人の主訴(意向・希望)

お父さんがいた時は、楽しかった。仕事から帰るとお父さんがほめてくれた。ボウリングや旅行にも連れて行ってくれたが今は出来ない。SOの友だちとも会えなくなって家にいるだけ。友だちに会ったり、一緒に楽しみたい。しかしお母さんの事も心配だ。

家族の主訴(意向・希望)

父親が亡くなってから、仕事を辞めて何もせず家にいるので心配。自分も年を取って、色んなことをしてあげられなくて、今後どうしたらよいか心配(母)
兄の事は心配しているけど、もうじき子どもが生まれるから、実家に帰って母や兄のことを手伝うことが出来ません(妹)

3. 支援の状況

	名称	提供機関・提供者	支援内容	頻度	備考
公的支援(障害福祉サービス、介護保険等)	行政機関	しなの市障がい福祉課 〇〇さん	基本相談、手続き支援	随時	
	障がい者総合支援センター 計画相談事業所	障がい者総合支援センター 〇〇さん みずず相談支援事業所 上田	基本相談 計画作成、基本相談		
その他の支援	余暇活動	SOLなの 〇〇さん	ボウリング活動の提供 毎週日曜日の10:00~12:00 しなのボウリング場 自宅からバスで30分ほどの距離	登録はしているが、ここ3年程度参加していない	参加費1回1,000円